79e Jaargang nr. 35

TINTINNABULUM
VAN DE BASILIEK

Zondag 26 juni 2016

Kerkelijke informatie **vanuit de parochie H. Maria, Sterre der Zee** met als parochiekernen Boschkapelle, Clinge, Graauw, Heikant, Hengstdijk, Hulst, Kloosterzande/Ossenisse, Koewacht, Lamswaarde, Nieuw-Namen, Sint Jansteen, Stoppeldijk en Terhole en **vanuit de Stichting Curamus** met als locaties Hulst, Kloosterzande, Koewacht en Sint Jansteen.

E-mail: tintinnabulum@rk-kerk-ozvl.nl - Familieberichten kunt u rechtstreeks mailen naar administratie@streekbeeld.nl

LEZINGEN 26 JUNI

13de zondag door het jaar

JAAR - C

1 Koningen 19, 16b.19-21

Galaten 5, 1.13-18

Lucas 9, 51-62

THEMA: WAT IS ER NODIG OM JEZUS TE VOLGEN?

Het verhaal van de zaaier

De mensen begrepen niet altijd wat de bedoeling was van de verhalen die Jezus vertelde. Dan legde Hij het later nog eens uit aan zijn vrienden.
Zo was dat ook met het verhaal van de man die naar het veld ging om te zaaien. Hij strooide de zaadjes uit, maar sommige kwamen op de weg terecht. De vogels streken neer en aten ze op.
Een ander deel van het zaad kwam terecht op plekken waar de grond rotsachtig was. Daar was maar een klein laagje aarde. De zaadjes kiemden en schoten snel op. Maar toen de zon begon te branden, konden hun wortels geen water uit het dunne laagje aarde halen. Daarom waren ze al gauw verdord. Er waren andere zaadjes die tussen het onkruid terecht kwamen. Het onkruid groeide zo hard, dat het de zaadjes verstikte.
Maar er was ook zaad dat op de goede grond viel. Dat kon uitgroeien en gezond en sterk worden. Er kwamen vruchten waarin weer nieuwe zaadjes groeiden. Dat nieuwe zaad kon de zaaier weer gebruiken om uit te strooien.
Zijn leerlingen vroegen, wat Hij met dit verhaal had willen zeggen. Jezus legde het uit: Het zaad is alles wat God aan de mensen zeggen wil. Sommige mensen horen het wel, maar ze luisteren maar half. Ze luisteren liever naar wat andere mensen zeggen. Daardoor wordt de boodschap van God weggehaald uit hun hart. Zoals het zaad dat door de vogels werd opgegeten.

Er zijn mensen die wel goed naar God luisteren en die ook willen doen wat Hij van hen vraagt, maar die zo gauw het moeilijk wordt, de moed opgeven. Dat is het zaad dat op de rotsachtige bodem terecht is gekomen.
Verder zijn er mensen die het zo druk hebben met de dingen van de wereld, vooral met geld, dat er voor God geen plaats overblijft. Het zaad wordt verstikt door het onkruid. Maar de mensen die het woord van God in zich opnemen en leven zoals Hij het wil, dat is het zaad dat in de goede grond is gevallen. Die mensen doen goede dingen en maken anderen gelukkig.

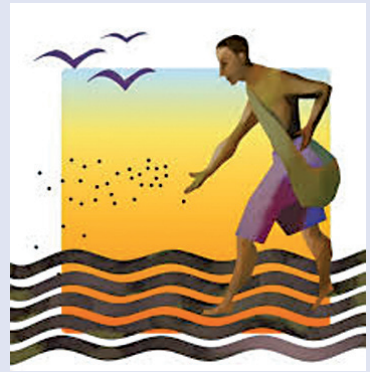

VIERINGEN PAROCHIE H. MARIA STERRE DER ZEE

vieringen rond het weekend van 25-26 juni

Hulst
zo 26 juni 11.00 uur — eucharistie
wo 29 juni 19.00 uur — eucharistie
vr 1 juli 19.00 uur — eucharistie

Koewacht
zo 26 juni 9.30 uur — w&c viering

Heikant
do 23 juni 10.30 uur — w&c viering

Sint Jansteen De Warande
ma 27 juni 9.30 uur — eucharistie

Kapel O.L. Vrouw ter Eecken
vr 24 juni 10.30 uur — w&c viering
di 28 juni 19.00 uur — Mariaviering
vr 24 juni 10.30 uur — w&c viering

Clinge
za 25 juni 19.00 uur — eucharistie

Kerkzaaltje aan de H. Henricuskerk
di 28 juni 9.30 uur — gebedsgroep

Graauw gemeenschapshuis
ma 20 juni 10.00 uur — w&c viering

Nieuw-Namen
vr 24 juni 19.00 uur — w&c viering

Boschkapelle
za 25 juni 19.00 uur — w&c viering

Hengstdijk
do 30 juni 19.30 uur — avondgebed

Kloosterzande
zo 26 juni 9.30 uur — eucharistie

wzc Antonius
do 23 juni 10.30 uur — w&c viering

De Blaauwe Hoeve
zo 26 juni 10.30 uur — w&c viering
wo 29 juni 11.00 uur — weekviering

wzc De Lange Akkers
di 28 juni 10.30 uur — weekviering

Het sacrament van het Vormsel

Op 17 en 18 juni werden weer jongens en meisjes gevormd! Tijdens de viering waarin ze hun doopbeloften hernieuwden traden ze fier naar de vormheer toe, noemden hun naam en zeiden: Ik ben (naam); wilt u mij vormen? Zelf gaven ze aan dat ze gevormd wilden worden. Na te zijn gedoopt en na de eerste communie te hebben ontvangen, ontvingen ze nu dit sacrament omdat ze dit zelf wilden. Hebben alle jongens en meisjes dit ten volle beseft? Wie weet! Wat mag dat betekenen, leven vanuit de kracht van de heilige Geest? Het mag werkelijk betekenen dat je je ten volle bewust bent van het volgeling zijn van Jezus en dat je met zijn voorbeeld voor ogen zelf ook zo door het leven probeert te gaan. Het mag betekenen dat je mensen echt nabij wil zijn. Dat je er wil zijn voor de mensen die jou nodig hebben. Dat je wat je doet niet doet voor eigen gewin, maar vooral voor het geluk van de ander. Het mag betekenen dat jij zo meewerkt aan een wereld, die goed is voor alle mensen. Het mag betekenen dat jij werkelijk meewerkt aan het geluk van mensen. Naar het voorbeeld van Jezus. Hij had voortdurend het geluk van mensen voor ogen. Kom, zegt Hij, ik maak alles nieuw! En weet je wat zo mooi is? Doen wat Jezus ons heeft voorgedaan, leven naar zijn voorbeeld, maakt ook ons, maakt ook jullie, de vormelingen, gelukkig. Beste jongens en meisjes, van harte hopen wij dat jullie je op allerlei momenten in jullie levens herinneren dat jullie gevormd zijn. Dat jullie de kracht van de heilige Geest mogen ervaren. Dat de heilige Geest jullie ertoe moge brengen 'daden van liefde' te verrichten. Van harte willen wij jullie allen feliciteren met jullie heilig Vormsel!

Namens het pastorale team, Wiel Wiertz, pastoor

De kerkschatten van de basiliek van Hulst

In de basiliek kunt u kerkschatten bewonderen wanneer de Librije geopend is voor het publiek, op woensdag-, donderdag- en zondagmiddag van 14.00 tot 17.00 uur, m.u.v. de doopzondagen: 3 juli, 4 september en 9 oktober.
Ook is er in het kader van het heilig Jaar van Barmhartigheid een tentoonstelling over de hedendaagse werken van Barmhartigheid. Deze kunt u bezoeken tijdens de openingstijden van de Librije. Bent u met een groep, dan is het mogelijk om op een ander dagdeel te komen. Onze vrijwilligers staan dan voor u klaar. Mits vooraf besteld, is er koffie met barmhartigheidskoek. Voor verdere informatie hiervoor kunt u terecht bij mw. Cecile van Tiggelen, pastoriehulst@zeelandnet.nl of 06 53 85 80 77.
Ook is het mogelijk om houdbaar voedsel achter te laten bij de stand van de Voedselbank. Dit kan voor aanvang of na afloop van de vieringen en tijdens openingstijden van de Librije. De Voedselbank komt geregeld om deze gaven op te halen en verder te verdelen.

7 daagse reis naar Lourdes vanaf € 695; van 26 september t/m 2 oktober 2016

In 1859 verklaarde Bernadette Soubirous, toen zij slechts een 14-jarig meisje was, tussen 11 februari en 16 juli verschillende keren een verschijning van De H. Maagd Maria te hebben gezien. Na deze verschijningen is deze locatie heilig verklaard! In 1864 werd er een standbeeld opgericht ter ere van Onze-Lieve-Vrouw (Maria) van Lourdes, waar de verschijning plaatsvond. Er werd een klein kapelletje gebouwd, maar deze werd al snel te klein en dient nu als crypte voor de grote basiliek die later gebouwd werd. Buiten het feit dat mensen hier praktiseren in het geloof, zijn er ook verschillende genezingen erkend. Tijdens uw verblijf kunt u verschillende kerkdiensten bijwonen en lichtprogressies meedoen is geschikt voor alle bezoekers; goed of slecht ter been.
Via een overnachting in Poitiers gaan we met de bus op weg naar Lourdes. Na een goede nachtrust en een lekker ontbijt vervolgen we onze weg naar het zuiden van Frankrijk. We bezoeken de volgende vier dagen onder leiding van deskundige en ervaren reisleiders o.a. de basiliek van Sint-Pius X, het heiligdom, Rozenkransbasiliek etc.
Via Nevers gaan we terug naar huis, maar niet zonder een mis in het klooster van Nevers. Sinds 3 augustus 1925 wordt het lichaam van Bernadette bewaard in een glazen schrijn in de kapel van het oude Sint-Gildardklooster van Nevers, het hoofdklooster van de Zusters van Liefde van Nevers, nu 'Espace Bernadette Soubirous'.
De laatste dag hebben we nog een afscheidsdiner. Informatie en opgave via Cecile van Tiggelen, 06 53 85 80 77. Er zijn nog enkele plaatsen, maar vol = vol.

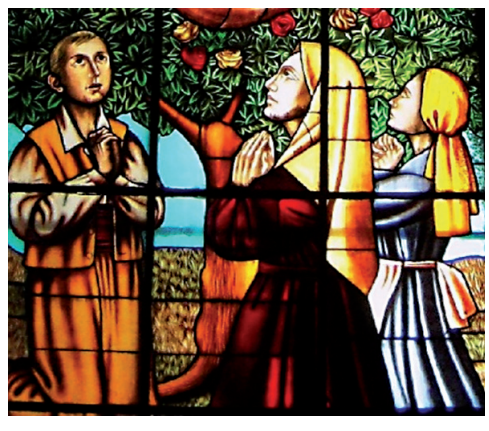

In een tamelijk goed bezet strandpaviljoen op het strand van Breskens kwam hij binnen. 'Daar kunnen we zitten', wees hij zijn vrienden op een tafeltje. Maar toen al ging alle aandacht naar de dansende bierglazen op het dienblad. Alle bier ging over het dienblad, over de serveerster en over de grond. Zijn hand die hij zonder te kijken achter zich uitstrekte had een bierballet veroorzaakt. Het meisje bleef lachen. 'Helemaal niet erg', zei ze. 'Eigenlijk best grappig toch', zei ze. Ondertussen was ze al aan het opruimen en deppen. Alles ging zo vlug. Ze bleef vrolijk en vriendelijk. "Gaat u daar maar gerust zitten", zei ze ook nog. Een boel commotie maar iedereen bleef kalm, met een glimlach op het gezicht. "Dankjewel", zag ik de man na de maaltijd tegen haar zeggen. "Graag gedaan", zei ze en "vanzelfsprekend". "Ik hoop dat het lekker en gezellig was", zei ze ook nog. Als dat geen gastvrijheid is.

Rutte

Streekbeeld doet meer!

Het adres voor elke printopdracht

volg ons op Facebook

Industrieweg 30A, Terneuzen • Postbus 385, 4530 AJ Terneuzen
T. 0115-649800 • redactie@streekbeeld.nl • www.streekbeeld.nl

Huis-aan-huis bladen • Drukwerk • Posters • Digitaal printen

INFORMATIE EN INTENTIES

COLLECTE 25-26 JUNI

In alle kernen is de gewone collecte voor bisdom, vicariaat en eigen geloofsgemeenschap.
In Hulst is er een extra collecte voor het onderhoud van het orgel. In Clinge is er een extra collecte voor de onkosten van de naviering.

HULST
H. WILLIBRORDUS

ZONDAG 26 JUNI 11.00 UUR:
eucharistieviering met als voorgangers pater J. Reurs en pastor Ch. v.d. Walle m.m.v. De Wal-Noten
intenties: Corry van der Wielen-Aarts en echtgenoot George van der Wielen; familie Baert-van Gijsel; Josephus Burm en echtgenote Paula van Heese; Franciscus Blommaert en echtgenote Maria Wittock en ouders; jaargetijde Sophia Verdurmen-Broeckaert; Aloys Buysrogge en echtgenote Lucienne Maenhout en zoon Rob Buijsrogge; Jo Willems en echtgenote Emelda Weemaes; Elisabeth Smulders-Duerinck en familie; jaargetijde familie Verschueren-Kerckhaert; jaargetijde familie van Haelst-Ferket; jaargetijde Emile van de Vijver en echtgenote Nathalie Lannoye met gedachtenis aan hun kinderen.

WOENSDAG 29 JUNI 19.00 UUR:
eucharistieviering met als voorganger pastoor W. Wiertz
intenties: ouders Stallaert-Elias en kinderen; familie Baert-van Gijsel; familie Verdurmen; pastor Jo van der Heyden; Paul Bracke en familie; jaargetijde Gilbertus De Beleir en echtgenote Eleonora De Beleir-van der Veen.

VRIJDAG 1 JULI 19.00 UUR:
eucharistieviering met als voorganger pater W. Brand
intenties: Wim Bruggeman en familie; René Verstraaten en echtgenote Gerardina Kindt; Alphons Blommaert en echtgenote Mathilde de Vos en ouders; ouders Brand-Wauters en familie; Achiel van Gassen en echtgenote Gerardina Buysrogge en familie; René Verstraaten en Gerardina Kindt; Pharaïlda van Denderen-Verbist en André van Denderen; Agnes Smet echtgenote van Eric Groosman.

mededeling:
Op vrijdag 1 juli is het tweede orgelconcert met Sietze de Vries. Aanvang om 20.00 uur en de entree bedraagt 8 euro.

KOEWACHT
H.H. PHILIPPUS EN JACOBUS

ZONDAG 26 JUNI 9.30 UUR:
woord- en communieviering met als voorganger pastor K. Van de Wiele m.m.v. het koor

lector: Gonny Rozijn

mededeling:
De caritascollecte van zondag 5 juni heeft €88,38 opgebracht, waarvoor onze hartelijke dank.

gedoopt:
Op zondag 19 juni om 14.00 uur zijn in onze kerk gedoopt:

Jesse de Rijck, zoontje van Maarten de Rijck en Mariella de Beule, John Bastingstraat 15 Koewacht.
Hugo Verschraegen, zoontje van Willem Verschraegen en Susanne Verschraegen-Engelen, Musicalkade 28 Utrecht.

CLINGE
H. HENRICUS

ZATERDAG 25 JUNI 19.00 UUR:
eucharistieviering met als voorgangers pater J. Reurs en pastor Ch. v.d. Walle m.m.v. het koor 'Laudate Dominum' o.l.v. Bernadette Luijcks-Hemelsoet. Naviering voor de communicantjes uit cluster oost.
intenties: Silvia Smet en echtgenoot Harie Brabers en familie; jaargetijde Anna Maes en echtgenoot Jan Brijs; jaargetijde Delfina Ongenae en echtgenoot Isidoor Merckx, Maria Merckx en Karel en Wies Bracke en Christian van Duysse.

acolieten: Daphne en Jolien

DINSDAG 28 JUNI 9.30 UUR:
in het kerkzaaltje aan de H. Henricuskerk bijeenkomst van gebedsgroep de Bron. Iedereen is van harte welkom.

mededeling:
Zondag 26 juni zal in Bergen op Zoom de Maria Ommegang voor de 72e maal door de straten trekken. Aanvang van de stoet is 15.00 uur. Ook ons Mariabeeld zal door 4 Clingse mannen meegedragen worden. Thema dit jaar is: Maria, moeder van barmhartigheid.

HEIKANT
H. TERESIA v/h KIND JEZUS

DONDERDAG 23 JUNI 10.30 UUR:
woord- en communieviering met als voorganger pastor R. Grossert
intenties: Martha van Houte en familie; Mathilde Pieters; jaargetijde Jacobus Maes en echtgenote Jose Martens en familie; Theo Weemaes en echtgenote Els Moorthamer, Annelies en Tamara.

mededeling:
De hele week kan er van 9.00 tot 17.00 uur gebruikte kleding en schoeisel worden afgezet in het portaal van de kerk voor Sams kledinginzameling voor mensen in nood.

SINT JANSTEEN
GEMEENSCHAPSHUIS 'DE WARANDE

MAANDAG 27 JUNI 9.30 UUR:
eucharistieviering op kermismaandag met als voorganger pastoor W. Wiertz m.m.v. het koor o.l.v. Marleen Bauwens
intenties: pastor Claessens; Erik de Bruijn en familie; Camiel de Moor en echtgenote Mathilde de Rechter en zoon Emiel; René Vael en echtgenote Roos de Rechter; Margaretha Dackaert en echtgenoten Frans Thijs en Joos de Wit, zonen Freddy en Francky en familie; Piet en Mia Weemaes-de Bruijn; Ed Borm en echtgenote en ouders; Alfred Weemaes en echtgenote; Silvia Plasschaert; Theo Beugels en echtgenote Rosa van Dorsselaer; René Bauwens en echtgenote; René Seghers en echtgenote Madelein van Dorsselaer; Seraphine Pieters en echtgenote Angela Verbist; Anna en Alfons De Backer, zoon Jan de Backer en schoonzoon Wies Koemans.

SINT JANSTEEN
KAPELVAN O.L. VROUW TER EECKEN

VRIJDAG 24 JUNI 10.30 UUR:
woord- en communieviering met het feest van H. Johannes de Doper verzorgd door de werkgroep m.m.v. het Gregoriuskoor
intenties: Honoré van Looy en echtgenote Leontine de Backer; Alice Mangnus echtgenote van Cyriel van Looy; Jo Harpe echtgenoot van Saar van Ham.

DINSDAG 28 JUNI 19.00 UUR:
Mariaviering met als voorganger pastor R. Grossert

NIEUW-NAMEN
H. JOSEPH

VRIJDAG 24 JUNI 19.00 UUR:
woord- en communieviering met als voorganger pastor R. Grossert
intenties: jaargetijde Georgette van der Heijden, zus en ouders; Desire van Mullem en echtgenote Maria Verbist en kinderen; gezusters Coenen, ouders en familie; Jeanne van der Heijden, Jozef van der Heijden en ouders Alexander Fransiscus van der Heijden en echtgenote Anna Maria Lockefeer.

lector: M. van Driessche-Crombeen

BOSCHKAPELLE
H.H. PETRUS EN PAULUS

ZATERDAG 25 JUNI 19.00 UUR:
woord- en communieviering met als voorganger pastor K. Van de Wiele
intenties: echtpaar Joos en Juliëtte Everaert-Janssen en familie; Gerarda Schelfhout-Verdurmen, echtgenoot en familie; Judith Cappaert-Spuesens en echtgenoot Albertus Cappaert; Josephus Verdurmen; Hugo Claeijs en Euphrasia van den Eekhout.

overleden:
Mathilda van der Veeken-Dophemont, weduwe van René van der Veeken, overleden op zaterdag 11 juni in ziekenhuis "de Honte" in de leeftijd van 92 jaar. De uitvaartdienst en begrafenis hebben plaatsgehad op woensdag 15 juni te Boschkapelle.

HENGSTDIJK
H. CATHARINA

DONDERDAG 30 JUNI 19.30 UUR:
avondgebed in de stijl van Taizé m.m.v. de begeleidingsgroep 'Laudate Dominum' uit Clinge. Het thema 'Vacare' is ingegeven met het oog op de naderende vakantieperiode. U bent van harte welkom bij dit avondgebed met inspirerende teksten, gebed, muziek, zang, stilte en ontmoeting. Deze activiteit gaat uit van het oecumenisch overlegorgaan, waarin participeren de RK-parochie H. Maria Sterre der Zee en de PKN-gemeente Oosthoek te Hulst.

KLOOSTERZANDE/OSSENISSE
TER DUINEN

ZONDAG 26 JUNI 9.30 UUR:
eucharistieviering met als voorgangers pater J. Reurs en pastor Ch. v.d. Walle m.m.v. het koor o.l.v. Bernadette Luijcks. Tevens naviering voor de communicantjes.
intenties: Ber Joos, ouders, zus Corrie en tante Maria Burm; Elisabeth Kint; familie A. Priem-Martens; Theo Scheerders en familie.

acolieten: Evelien en Nathalie

overleden: Anna van der Velpen, 89 jaar

DIENST GEESTELIJKE ZORG CURAMUS

WZC ANTONIUS KLOOSTERZANDE

DONDERDAG 23 JUNI 10.30 UUR:
woord- en communieviering
intenties: voor overleden bewoners van ons huis en overledenen in eigen kring.

KAPEL DE BLAAUWE HOEVE HULST

ZONDAG 26 JUNI 10.30 UUR:
woord- en communieviering verzorgd door de werkgroep
intenties: Achiel Hermans echtgenoot van Margriet Bryssinck; Guust Burm echtgenoot van Els Neve en dochter Patricia; Jozef Jansen echtgenoot van Roza van Waterschoot; Maria en Omèr Beeckman-Sturm en schoondochter Marie-Christien; Augustinus en Petronella Ferket-Poulussen en kleinzoon Auk de Maat; jaargetijde Jo Verstraeten en schoonzoon Nico; Willy Vermeulen echtgenoot van Paula Vermeulen-de Keijzer; Bernard van Acker echtgenoot van Clara Cerpentier.

WOENSDAG 29 JUNI 11.00 UUR:
weekviering

overleden:
mevr. Maria Smit-Steijns, 68 jaar
dhr. Eduardus Blommaert, 93 jaar
mevr. Germaine Acke-Lauwereijs, 83 jaar
mevr. Jeanine Moens-Pilaet, 71 jaar

WZC DE LANGE AKKERS KOEWACHT

DINSDAG 28 JUNI 10.30 UUR:
weekviering
intenties: Aimé de Jaeger en kleindochter Annet.

PAROCHIE H. MARIA STERRE DER ZEE

Secretariaat pastoraal team:
e-mail: pastoraalteam@zeelandnet.nl
website: www.rk-kerk-ozvl.nl

Pastoraal team:

Pastoor Wiel Wiertz
Steenstraat 22, 4561 AS Hulst
tel. 06-42506424
e-mail: wwiertz@bisdombreda.nl
wwiertz@live.nl
Pastoor van de parochies
H. Maria Sterre der Zee, H. Andreas, Elisabeth

Pastoraal werkster
Chantal van de Walle
Notendijk 45, 4583 SV Terhole
tel. 0114-720491; gsm 06-51138721
e-mail: chvdwalle@zeelandnet.nl

Pastoraal werker Ralf Grossert
Churchillhof 9, 4587 EV Kloosterzande
tel. 0114-313299; gsm 06-13705137
e-mail: ralf.grossert@zeelandnet.nl

Pastoraal werkster
Katrien Van de Wiele
Beneluxstraat 16,
4551 TM Sas van Gent
tel. 0115-454088; gsm 06-41322776
e-mail: kvdwiele@zeelandnet.nl

Dienst geestelijke zorg stichting Curamus:

Truffinoweg 2
4561 NT Hulst
tel.: 0114-381317

Pastoraal werkster Henny de Koning
e-mail: hlmdekoning@curamus.nl
hlmdekoning@outlook.com

Diaken Kees van Geloof
Leeuwerikstraat 14
4561 KM Hulst
tel.: 0114-313604
e-mail: kvgeloof@curamus.nl

www.rk-kerk-ozvl.nl

GEGEVENS

HULST H. WILLIBRORDUS
postadres: Steenstraat 22,4561 AS Hulst
tel. 0114-312130.
sacristie (basiliek) tel. 0114-313228
parochiekerncommissie
NL70 RABO 0150 7279 68
parochiebijdrage
NL42 ABNA 0475 5422 07
openingstijden parochiesecretariaat
maandag t/m donderdag van 9.30-11.30 uur.
e-mail: pastoriehulst@zeelandnet.nl

SINT JANSTEEN H. JOHANNES DE DOPER
contact tel. 0114 312187
parochiekern NL49 RABO 0330 4000 88

HEIKANT H. TERESIA v/h KIND JEZUS
contact tel. 0114 312187
parochiekern NL49 RABO 0330 4002 82

KOEWACHT
H.H. PHILIPPUS EN JACOBUS
postadres Kerkplein 2,
4576 AS Koewacht
parochiekern NL32 RABO 0330 4083 48

CLINGE H. HENRICUS
contactpersoon A. de Loos-Brijs
tel. 0114 -311332
parochiekern NL38 ABNA 0477 7938 43
NL37 RABO 0330 4032 14
NL09 INGB 0000 1193 62

NIEUW-NAMEN H. JOSEPH
postadres Hulsterloostraat 76
4568 AG Nieuw-Namen
parochiekern NL30 RABO 0136 6006 38

GRAAUW H. MARIA HEMELVAART
postadres Dorpsstraat 50
4569 AK Graauw
parochiekern NL68 RABO 0322 6001 70

BOSCHKAPELLE
H.H. PETRUS EN PAULUS
postadres Kerkstraat 15
4581 BV Vogelwaarde
parochiekern NL34 RABO 0330 4064 69

HENGSTDIJK H. CATHARINA
postadres Hengstdijkse Kerkstraat 4
4585 AB Hengstdijk
parochiekern NL15 RABO 0332 6040 55

STOPPELDIJK H. GERULPHUS
postadres Kerkstraat 15
4581 BV Vogelwaarde
parochiekern NL54 RABO 0332 6094 64

KLOOSTERZANDE/OSSENISSE
TER DUINEN
postadres Postbus 2,
4587 ZG Kloosterzande
tel. 0114- 681382
parochiebijdrage p/a Groenendijk 40
4587 CV Kloosterzande
parochiekern NL07 RABO 0332 6034 23

LAMSWAARDE H. CORNELIUS
postadres J. de Waalstraat 23
4586 AD Lamswaarde
parochiekern NL13 RABO 0332 6002 11

TERHOLE H. GERARDUS MAJELLA
postadres Notendijk 7a, 4583 SV Terhole
parochiekern NL20 RABO 0150 7002 53

DIENST GEESTELIJKE ZORG STICHTING CURAMUS
postadres Truffinoweg 2, 4561 NT Hulst
tel. 0114-381317